

GERDANIYE ŞARKI

ŞU DAĞLARI DELMELİ KÜL EDİP ELEMELİ

USÛLÜ: SOFYAN

♩ = 176

MÜZİK: FAHRİ KAYAHAN

ARANAÇME

ŞU DAĞ LA RI DEL ME Lİ ŞU DAĞ LA RI
ŞU DA ĞIN AR KA SIN DAN ŞU DA ĞIN AR
DAĞ LAR DAĞ LA DI BE Nİ DAĞ LAR DAĞ LA

DEL ME Lİ KÜL E DİP E LE ME Lİ
KA SIN DAN ÖL DÜM YAR SEV DA SIN DAN
DI BE Nİ GÖ REN AĞ LA DI BE Nİ

İ ÇE RİM KAN AĞ LI YOR YA Rİ Mİ GÖR
E LE DİP ÇA ĞIR SAY DI Gİ DER DİM AR
A YIR DI ZÂ LİM FE LEK DER DE BAĞ LA

ME YE Lİ İ ÇE RİM KAN AĞ LI YOR
KA SIN DAN E LE DİP ÇA ĞIR SAY DI
DI BE Nİ A YIR DI ZÂ LİM *pp* FE LEK

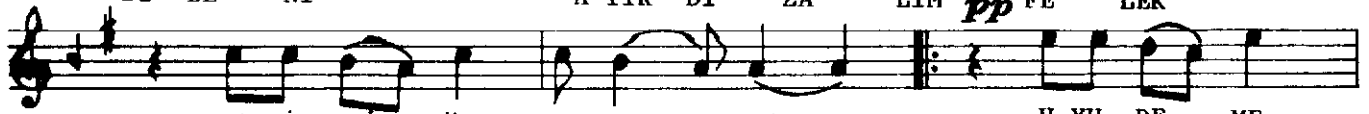

YA Rİ Mİ GÖR ME YE Lİ U YU DE ME
Gİ DER DİM AR KA SIN DAN
DER DE BAĞ LA DI BE Nİ

ŞU DAĞLARI DELMELİ KÜL EDİP ELEMELİ 2.sayfa

YE GEL DİM U YU DE ME YE GEL DİM

YĀ Rİ GÖR ME YE GEL DİM YAV RUM YĀ REN

NE REN DE MER HEM OL MA YA GEL DİM D.C. (SON) y.cavga

ŞU DAĞLARI DELMELİ
KÜL EDİP ELEMELİ
İÇERİM KAN AĞLIYOR
YARİMİ GÖRMEYELİ

ŞU DAĞIN ARKASINDAN
ÖLDÜM YAR SEVDASINDAN
ELEĐİP ÇAĞIRSAYDI
GİDERDİM ARKASINDAN

DAĞLAR DAĞLADI BENİ
GÖREN AĞLADI BENİ
AYIRDI ZĀLİM FELEK
DERDE BAĞLADI BENİ

UYU DEMEYE GELDİM YĀRİ GÖRMEYE GELDİM
YAVRUM YĀREN NERENDE MERHEM OLMAYA GELDİM